

Detail A:

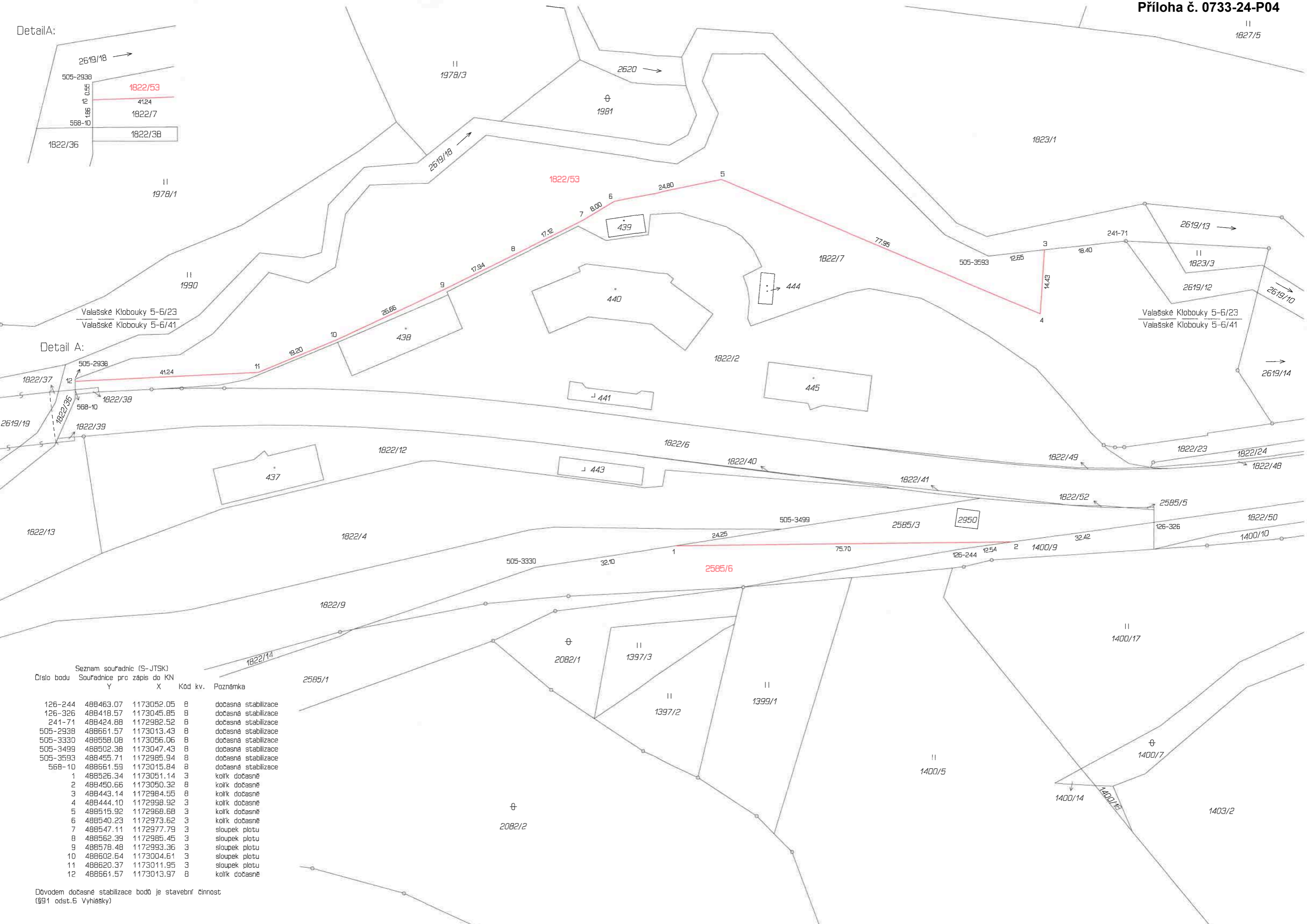

Detail A:

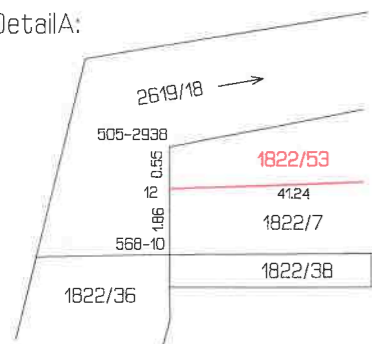
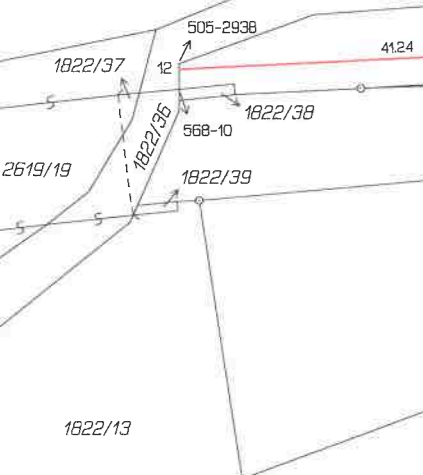

Seznam souřadnic (S-JTSK)

Číslo bodu	Souřadnice pro zápis do KN	Y	X	Kód kv.	Poznámka
126-244	488463.07	1173052.05	8		dočasná stabilizace
126-326	488418.57	1173045.85	8		dočasná stabilizace
241-71	488424.88	1172982.52	8		dočasná stabilizace
505-2938	488661.57	1173013.43	8		dočasná stabilizace
505-3330	488558.08	1173056.06	8		dočasná stabilizace
505-3499	488502.38	1173047.43	8		dočasná stabilizace
505-3593	488455.71	1172985.94	8		dočasná stabilizace
568-10	488661.59	1173015.84	8		dočasná stabilizace
1	488526.34	1173051.14	3		kolík dočasně
2	488450.66	1173050.32	8		kolík dočasně
3	488443.14	1172984.55	8		kolík dočasně
4	488444.10	1172998.92	3		kolík dočasně
5	488515.92	1172968.68	3		kolík dočasně
6	488540.23	1172973.62	3		kolík dočasně
7	488547.11	1172977.79	3		sloupek plotu
8	488562.39	1172985.45	3		sloupek plotu
9	488578.48	1172993.36	3		sloupek plotu
10	488602.64	1173004.61	3		sloupek plotu
11	488620.37	1173011.95	3		sloupek plotu
12	488661.57	1173013.97	8		kolík dočasně

Důvodem dočasné stabilizace bodů je stavební činnost (§91 odst.6 Vyhlášky)

VÝKAZ DOSAVIDNĚHO A NOVÉHO STAVU ÚDAJŮ KATASTRU NEMOVITOSTÍ

Dosařední stav				Nový stav											
Orizování pozemku parc. číslm	Výměra parcely m ²	Druh pozemku Způsob využití	Orizování pozemku parc. číslm	Výměra parcely m ²	Druh pozemku Způsob využití	Typ stavby	Zak. číslo	Podlehlá stavba	Orizování pozemku parc. číslm	Výměra parcely m ²	Druh pozemku Způsob využití	Typ stavby	Zak. číslo	Podlehlá stavba	
1822/7	66,58	ostatní plocha	1822/7	29,61	ostatní plocha		0	1822/7	687	29,61	ostatní plocha		0	1822/7	687
2585/3	14,08	ostatní plocha	1822/53	36,97	ostatní plocha		0	1822/7	687	36,97	ostatní plocha		0	1822/7	687
	80,66		2585/3	5,80	ostatní plocha		0	2585/3	687	5,80	ostatní plocha		0	2585/3	687
			2585/6	8,28	ostatní plocha		0	2585/3	687	8,28	ostatní plocha		0	2585/3	687
				80,66						81,28					

GEOMETRICKÝ PLÁN
pro
rozdělení pozemků

Geometrický plán ověřen úředně oprávněným zeměměřičským úřadem:
Jméno, příjmení: _____
Číslo protokolu zprávy o ověření: 1058/1995
Datum: 29. dubna 2024 Číslo: 124/2024

Vyhovorník: Radka Zambalová
Obrázek: 806, 53/01 Vsetín
Tel.: 736249016
Číslo plánu: 692-68/2024

Okres: Vsetín
Katastrální území: Vsetín
Kau. území: Sítčín na Moravě
Měřný list: Valašské Klobouky 5.6/23.41
Přepočtená výměra pozemků: 14,08 m² (1822/53) + 5,80 m² (2585/3) + 8,28 m² (2585/6) = 28,16 m²

Ing. Vanda Polášková
KU pro Zlínský kraj
KP Vsetín
PGP-485/2024-810
2024.05.02 11:08:17 +0200'

Poskytnutí výměrných údajů je podmínkou pro vydání katastrálního výtisku.
Změny v katastrálním výtisku jsou možná pouze v případě, pokud byly oznámy předloženými zprávkami.
Viz seznam souřadnic