

Obec Střelná

Střelná 38
756 12 Horní Lideč

Vyhlášení záměru č. 1/2021

Zastupitelstvo obce Střelná na svém 22. zasedání, konaném dne 15. března
2021

schválilo vyhlášení záměru

a) na prodej parcel p. č.:

1. 270/24 – ostatní plocha o výměře 17 m²
2. 270/25 – ostatní plocha o výměře 4 m²
3. 270/13 – ostatní plocha o výměře 28 m²
4. 270/16 – ostatní plocha o výměře 38 m²
5. 270/14 – ostatní plocha o výměře 43 m²
6. 270/17 – ostatní plocha o výměře 85 m²
7. 270/27 – ostatní plocha o výměře 15 m²
8. 270/15 – ostatní plocha o výměře 25 m²
9. 270/18 – ostatní plocha o výměře 49 m²
10. 270/12 – ostatní plocha o výměře 29 m²
11. 270/22 – ostatní plocha o výměře 122 m²
12. 271/2 – ostatní plocha o výměře 389 m²
13. 270/21 – ostatní plocha o výměře 52 m²
14. 270/11 – ostatní plocha o výměře 287 m²
12. 271/2 – ostatní plocha o výměře 389 m²

Parcely vznikly rozdělením dle geometrického plánu č. 608-95/2020
(viz. Příloha č. 1)

b) na prodej parcely p. č.:

2923/3 – ostatní plocha o výměře 46 m²

Parcely vznikly rozdělením dle geometrického plánu č. 609-96/2020
(viz. Příloha č. 2)

b) na pronájem části p. č.:

2843 – ostatní plocha o výměře 601 m² (předmětem pronájmu by byl část
parcely o výměře 1 m²
(viz. Příloha č. 3 – situační nákres)

Záměry jsou zveřejněny na základě § 39, odst. 1 zákona č. 128/2000 Sb. o
obcích (obecní zřízení), v platném znění, aby se k němu občané mohli vyjádřit a
předložit své nabídky.

Ing. Petr Kráčmar
starosta



Den zveřejnění záměru na úřední desce obce Střelná: 19. 3. 2021

Den ukončení zveřejnění na úřední desce obce Střelná:

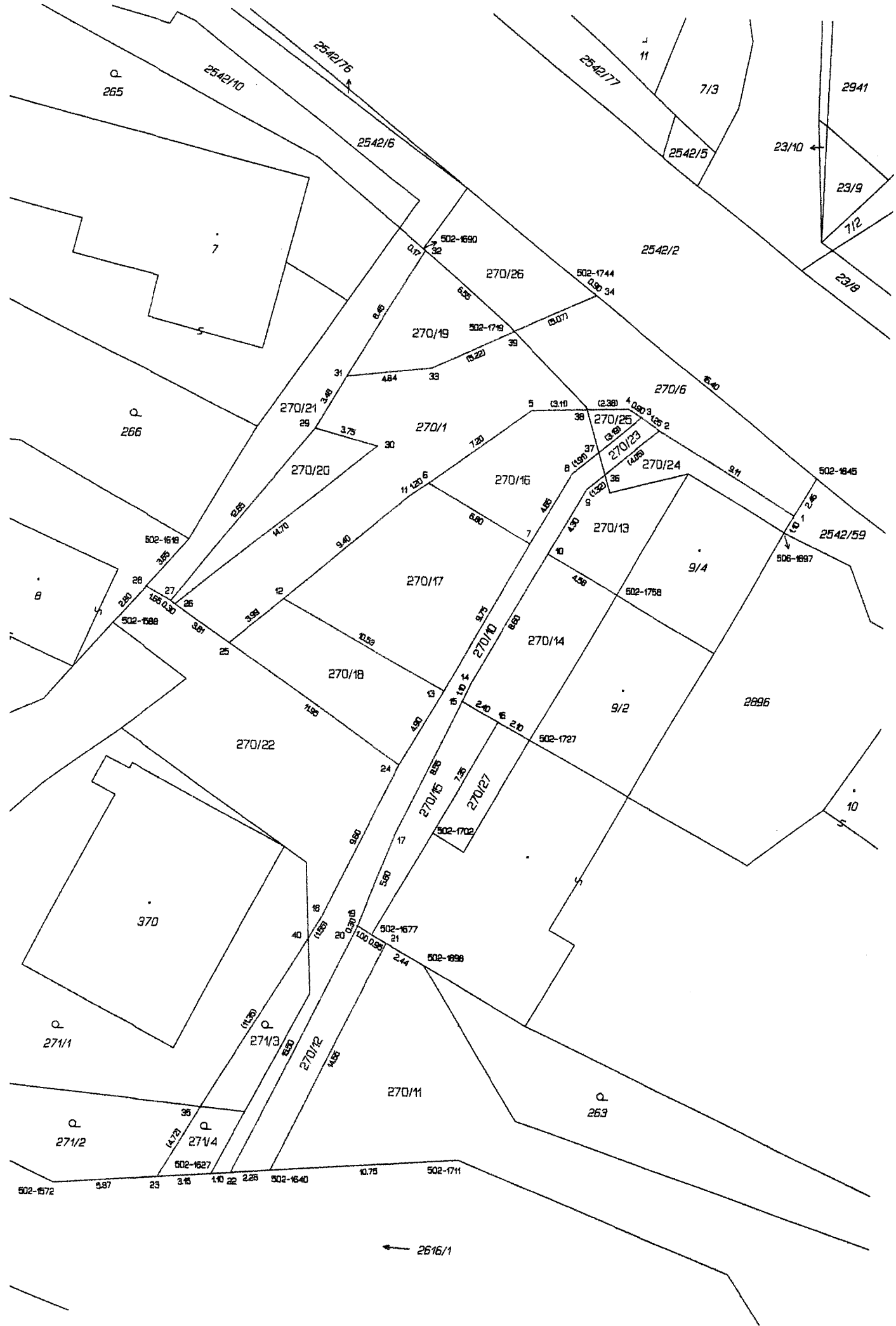

Seznam souřadnic (S-JTSK)
 Číslo bodu Souřadnice pro zápis do KN
 Y X Kód kv. Poznámka

k.o. Střelná na Moravě (757471)

| | | | | |
|----------|-----------|------------|---|----------------------------------|
| 126-3 | 489750.61 | 1173421.62 | 8 | dočasná stabilizace |
| 458-419 | 489748.52 | 1173388.67 | 8 | kolík dočasně po dobu výstavby |
| 504-1822 | 489747.23 | 1173422.25 | 8 | dočasná stabilizace |
| 1 | 489749.42 | 1173421.84 | 8 | označeno barvou po dobu výstavby |
| 2 | 489751.86 | 1173411.30 | 3 | roh betonové zdi |
| 3 | 489752.83 | 1173403.71 | 3 | roh betonové zdi |
| 4 | 489749.44 | 1173388.44 | 3 | hréba ve zpev.pov. |

